

Preisliste 2012

Liegeplatzgebühren Dauerlieger

Boote bis	Liegeplatz	Saison		Monat	
		incl. Nebenkosten und Fremdenverkehrsbeitrag (FkB)		incl. Nebenkosten und Fremdenverkehrsbeitrag (FkB)	
6,00 m Länge über alles am 4,00m-Ausleger (€ 140,00/m)	€ 840,00	€ 961,00	€ 187,00	€ 214,50	
7,00 m Länge über alles am 5,00m-Ausleger (€ 150,00/m)	€ 1.050,00	€ 1.182,00	€ 233,00	€ 262,70	
8,00 m Länge über alles am 5,00m-Ausleger (€ 160,00/m)	€ 1.280,00	€ 1.423,00	€ 285,00	€ 316,90	
9,00 m Länge über alles am 6,00m-Ausleger (€ 170,00/m)	€ 1.530,00	€ 1.684,00	€ 340,00	€ 375,20	
10,00 m Länge über alles am 6,00m-Ausleger (€ 170,00/m)	€ 1.700,00	€ 1.865,00	€ 378,00	€ 416,50	
11,00 m Länge über alles am 8,00m-Ausleger (€ 170,00/m)	€ 1.870,00	€ 2.046,00	€ 415,00	€ 456,80	
12,00 m Länge über alles am 8,00m-Ausleger (€ 170,00/m)	€ 2.040,00	€ 2.227,00	€ 453,00	€ 498,10	
13,00 m Länge über alles am 8,00m-Ausleger (€ 170,00/m)	€ 2.210,00	€ 2.408,00	€ 491,00	€ 539,40	
14,00 m Länge über alles am 10,00m-Ausleger (€ 170,00/m)	€ 2.380,00	€ 2.589,00	€ 529,00	€ 580,70	
15,00 m Länge über alles am 10,00m-Ausleger (€ 170,00/m)	€ 2.550,00	€ 2.770,00	€ 567,00	€ 622,00	
16,00 m Länge über alles am 10,00m-Ausleger (€ 170,00/m)	€ 2.720,00	€ 2.951,00	€ 604,00	€ 662,30	

• Saison: 01.04.10 bis 31.10.10; bei Monatsplätzen nur volle Monate möglich (z.B. 10.05.10 – 09.06.10) • Kopfsteiger +10%, Unterlandplatz -10%

• 5% Treueprämie ab der zweiten Saison (Gutschein) und Zahlungseingang bis 31.01.2012 (nur bei Saisonplätzen) Kein Skonto

Stromgebühren: Verbrauch 1 kWh = € 0,60 (bis 200 kWh), ab der 201ten kWh jede kWh = € 0,50 nach Freischaltung Stromzähler

Info: Nebenkosten (im Gesamtpreis erhalten) Müllpauschale, Stromzähler, Stegbeleuchtung, WC-Benutzung usw.

Boote bis	Saison	FkB	Monat	FkB	Boote bis	Saison	FkB	Monat	FkB
6,00 m Länge ü.a.	€ 110,00	€ 11,00	€ 25,00	€ 2,50	12,00 m Länge ü.a.	€ 170,00	€ 17,00	€ 41,00	€ 4,10
7,00 m Länge ü.a.	€ 120,00	€ 12,00	€ 27,00	€ 2,70	13,00 m Länge ü.a.	€ 180,00	€ 18,00	€ 44,00	€ 4,40
8,00 m Länge ü.a.	€ 130,00	€ 13,00	€ 29,00	€ 2,90	14,00 m Länge ü.a.	€ 190,00	€ 19,00	€ 47,00	€ 4,70
9,00 m Länge ü.a.	€ 140,00	€ 14,00	€ 32,00	€ 3,20	15,00 m Länge ü.a.	€ 200,00	€ 20,00	€ 50,00	€ 5,00
10,00 m Länge ü.a.	€ 150,00	€ 15,00	€ 35,00	€ 3,50	16,00 m Länge ü.a.	€ 210,00	€ 21,00	€ 53,00	€ 5,30
11,00 m Länge ü.a.	€ 160,00	€ 16,00	€ 38,00	€ 3,80					

Liegeplatzgebühren Gäste = 1,70 €/m (Tagespreis inkl. Wasser-/Müllpauschale) Strom 1 kWh = € 0,60 (Einwurf € 0,50 € - Münzen)

Boote bis	Tagespreis	10-er Karte	Boote bis	Tagespreis	10-er Karte
5,00 m Länge über alles	€ 8,75	€ 78,75	11,00 m Länge über alles	€ 19,25	€ 173,25
6,00 m Länge über alles	€ 10,50	€ 94,50	12,00 m Länge über alles	€ 21,00	€ 189,00
7,00 m Länge über alles	€ 12,25	€ 110,25	13,00 m Länge über alles	€ 22,75	€ 204,25
8,00 m Länge über alles	€ 14,00	€ 126,00	14,00 m Länge über alles	€ 24,50	€ 220,50
9,00 m Länge über alles	€ 15,75	€ 141,45	15,00 m Länge über alles	€ 26,25	€ 236,25
10,00 m Länge über alles	€ 17,50	€ 157,50	16,00 m Länge über alles	€ 28,00	€ 252,00

• Enthaltener Fremdenverkehrsbeitrag (FkB): € 0,05 pro Meter Bootslänge und Tag

• Achtung bei Feststromfreischaltung auf Wunsch: 1 kWh = € 0,60 zzgl. Grundgebühr von € 2,50 pro Freischaltung, Anzahlung für Verbrauch € 10,00

Stellplatzgebühren Fahrzeuge und Anhänger

	Saison	FkB	Gesamt	Monat	FkB	Gesamt	Tag	FkB	Gesamt
Trailer bis 3,5t	€ 140,00	€ 14,00	€ 154,00	€ 40,00	€ 4,00	€ 44,00	€ 4,00	€ 0,10	€ 4,10
Trailer ab 3,5t	€ 190,00	€ 19,00	€ 209,00	€ 55,00	€ 5,50	€ 60,50	€ 5,00	€ 0,12	€ 5,12
LKW bis 7,5t	€ 300,00	€ 20,00	€ 320,00	€ 60,00	€ 6,00	€ 66,50	€ 6,00	€ 0,15	€ 6,15
LKW ab 7,5t	€ 350,00	€ 25,00	€ 375,00	€ 70,00	€ 7,00	€ 77,00	€ 7,00	€ 0,20	€ 7,20
PKW				€ 40,00	€ 4,00	€ 44,00	€ 4,00	€ 0,10	€ 4,10
Wohnmobil bis 6m	(Strom zzgl. € 3,60 pro Tag)						€ 12,50	€ 0,50	€ 13,00
Wohnmobil bis 12m	(Strom zzgl. € 5,40 pro Tag)						€ 19,00	€ 0,75	€ 19,75

Eigenarbeit/Arbeiten von Fremdfirmen auf dem Freigelände: Preis Wasserliegeplatz x 2 (incl. Strom) incl. Fremdenverkehrsbeitrag von 1% (Absprache und Genehmigung erforderlich)

Eigenarbeit/Arbeiten von Fremdfirmen in der Halle: Preis Wasserliegeplatz x 4 (incl. Strom) incl. Fremdenverkehrsbeitrag von 1% (Absprache und Genehmigung erforderlich)

Krananlage, Reinigung Unterwasserschiff und Fahrt mit hydr. Hubwagen

Boote bis	Kranen		# Wochenenttarif		Reinigung Unterwasserschiff		Hubwagenfahrt		Hubwagenfahrt	
	Hauptsaison Montag-Sonntag: 9:00 - 12:00 Uhr u. 13:00 - 18:00 Uhr		Hinein- und Herauskranken (nur von Fr. - So. oder innerhalb von 2 Tagen)		bei vorhandenem Antifouling (inkl. Material)		ohne Abbocken		inkl. Abbocken	
3,00 m Länge über alles	€	25,00	€	37,50	€	45,00				
4,00 m Länge über alles	€	35,00	€	52,50	€	55,00				
5,00 m Länge über alles	€	40,00	€	60,00	€	65,00				
6,00 m Länge über alles	€	45,00	€	67,50	€	75,00				
7,00 m Länge über alles	€	50,00	€	75,00	€	85,00				
8,00 m Länge über alles	€	65,00	€	87,50	€	100,00	€	100,00	€	150,00
9,00 m Länge über alles	€	85,00	€	127,50	€	120,00	€	100,00	€	150,00
10,00 m Länge über alles	€	125,00	€	187,50	€	140,00	€	100,00	€	150,00
11,00 m Länge über alles	€	155,00	€	232,50	€	160,00	€	130,00	€	195,00
12,00 m Länge über alles	€	185,00	€	277,50	€	180,00	€	130,00	€	195,00
13,00 m Länge über alles	€	215,00	€	322,50	€	210,00	€	170,00	€	255,00
14,00 m Länge über alles	€	255,00	€	382,50	€	230,00	€	170,00	€	255,00
15,00 m Länge über alles	€	300,00	€	450,00	€	250,00	€	210,00	€	320,00
16,00 m Länge über alles	€	370,00	€	555,00	€	270,00	€	210,00	€	320,00

• Alle Preise verstehen sich pro 1 Kranzug.

• Abbocken am Kran oder Hilfe bei Anpassungsarbeiten am Trailer zzgl. 25% • Sondertermine außerhalb der o. g. Zeiten sind nur nach Absprache und zusätzlicher Gebühr (+ 25%) möglich

Inkl. Abstellen des Trailers auf dem Hof

Sonstiges

Stundensatz für Außenwäsche Innenreinigung oder Bootspolitur (inkl. Material, Spezialpolitur mit Aufpreis!), inkl. € 1,00 Fremdenverkehrsbeitrag	€	45,00
Boottransport auf eigenem Trailer von oder zum Kran von oder zum Stellplatz	€	30,00
Boottransport im Hafenbecken von oder zum Kran/Liegeplatz	€	30,00
Kranstunden (wenn Kran blockiert) Abrechnung erfolgt je angefangene Viertelstunde	€	100,00
Stundensatz für Werkstattarbeiten auf Zeitnachweis (inkl. € 1,00 FkB) (für Arbeiten außerhalb der Werkstattöffnungszeiten + 25% Zuschlag)	€	74,00
Stundensatz für Unterwasserschiffreinigung inkl. Material (bei extremer Verschmutzung, z.B. kein Antifouling), inkl. € 1,00 Fremdenverkehrsbeitrag	€	52,00
Fahrtkosten bei Außendienst (pro Kilometer) zzgl. Arbeitszeit	€	1,00

Alle Preise incl. 19% Mehrwertsteuer (Preise gültig ab 01.01.2012)

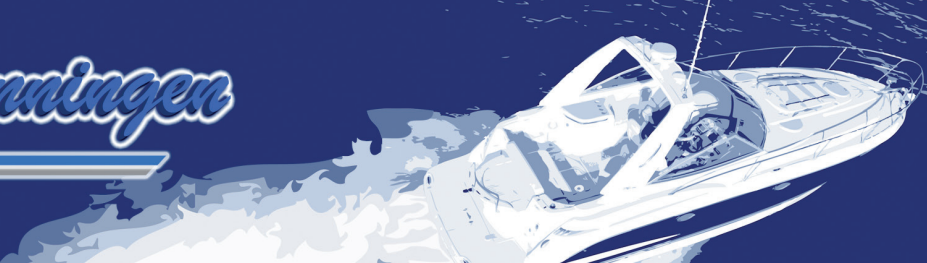

Winterlager

Bootslänge über alles	bis 6,00m	bis 7,00m	bis 8,00m	bis 9,00m	bis 10,00m
Kranzüge rein und raus je	€ 40,00	€ 45,00	€ 60,00	€ 80,00	€ 115,00
Reinigen	€ 70,00	€ 80,00	€ 90,00	€ 110,00	€ 130,00
Transporte eigener Trailer je	€ 30,00	€ 30,00	€ 30,00	€ 30,00	€ 30,00
Transport ohne Trailer mit Abbocken	€ 115,00	€ 115,00	€ 115,00	€ 150,00	€ 150,00
Transport ohne Trailer	€ 75,00	€ 75,00	€ 75,00	€ 100,00	€ 100,00
Stellplatz Freigelände	€ 360,00	€ 420,00	€ 480,00	€ 540,00	€ 600,00
Stellplatz Halle	€ 720,00	€ 840,00	€ 960,00	€ 1080,00	€ 1200,00
Fremdenverkehrsbeitrag Freigelände	€ 6,00	€ 7,00	€ 8,00	€ 9,00	€ 10,00
Fremdenverkehrsbeitrag Halle	€ 9,00	€ 10,50	€ 16,00	€ 13,50	€ 15,00
Winterlagerpauschale inkl. FkB					
Freigelände mit eigenem Trailer	€ 470,00	€ 540,00	€ 620,00	€ 700,00	€ 790,00
Freigelände ohne eigenen Trailer	€ 540,00	€ 630,00	€ 700,00	€ 830,00	€ 940,00
Halle mit eigenem Trailer	€ 780,00	€ 900,00	€ 1040,00	€ 1150,00	€ 1330,00
Halle ohne eigenen Trailer	€ 900,00	€ 1030,00	€ 1160,00	€ 1340,00	€ 1500,00

Bootslänge über alles	bis 11,00m	bis 12,00 m	bis 13,00m	bis 14,00m	bis 15m	bis 16m
Kranzüge rein und raus je	€ 145,00	€ 175,00	€ 205,00	€ 245,00	€ 285,00	€ 350,00
Reinigen	€ 150,00	€ 170,00	€ 190,00	€ 210,00	€ 230,00	€ 250,00
Transport ohne Trailer mit Abbocken	€ 195,00	€ 195,00	€ 255,00	€ 255,00	€ 320,00	€ 320,00
Transport ohne Trailer	€ 130,00	€ 130,00	€ 170,00	€ 170,00	€ 210,00	€ 210,00
Stellplatz Freigelände	€ 660,00	€ 720,00	€ 780,00	€ 840,00	€ 900,00	€ 960,00
Stellplatz Halle	€ 1320,00	€ 1440,00	€ 1560,00	€ 1680,00	€ 1800,00	€ 1920,00
Fremdenverkehrsbeitrag Freigelände	€ 11,00	€ 12,00	€ 13,00	€ 14,00	€ 15,00	€ 16,00
Fremdenverkehrsbeitrag Halle	€ 16,50	€ 18,00	€ 19,50	€ 21,00	€ 22,50	€ 24,00
Winterlagerpauschale inkl. FkB						
Freigelände ohne eigenen Trailer	€ 1050,00	€ 1140,00	€ 1260,00	€ 1380,00	€ 1500,00	€ 1620,00
Halle ohne eigenen Trailer	€ 1640,00	€ 1800,00	€ 1970,00	€ 2130,00	€ 2290,00	€ 2470,00

- Die Pauschalen beinhalten: Kranzug rein und raus, Reinigung Unterwasserschiff, Transport ins Lager und zurück
- Saison-Dauerlieger erhalten 10% Rabatt auf die Hallenplatzpauschale oder 20% auf die Freigeländeplatzpauschale
- Strom: Verbrauch bis 200 kWh: 1 kWh = € 0,60 (ab 201 kWh = € 0,50)
- Tages- und Monats-Stellplatzgebühren für Boote siehe separate Preisliste

Inspektion/Einwinterung

Motortyp	Inspektion	inkl. FkB	Einwinterung	inkl. FkB	Inspektion+Einwinterung	inkl. FkB
Mercuriser 4-Zylinder	€ 195,00	€ 5,00	€ 103,00	€ 3,00	€ 246,00	€ 6,00
Mercuriser 6-Zylinder V6	€ 226,00	€ 6,00	€ 103,00	€ 3,00	€ 266,00	€ 6,00
Mercuriser 8-Zylinder V8	€ 257,00	€ 7,00	€ 134,00	€ 4,00	€ 317,00	€ 7,00
Mercuriser Magnum V8	€ 348,00	€ 8,00	€ 134,00	€ 4,00	€ 388,00	€ 8,00
Volvo Penta 4-Zylinder Reihe	€ 175,00	€ 5,00	€ 103,00	€ 3,00	€ 226,00	€ 6,00
Volvo Penta 6-Zylinder Reihe	€ 175,00	€ 5,00	€ 103,00	€ 3,00	€ 226,00	€ 6,00
Volvo Penta 6-Zylinder V6	€ 200,00	€ 5,00	€ 103,00	€ 3,00	€ 246,00	€ 6,00
Volvo Penta 8-Zylinder V8	€ 226,00	€ 6,00	€ 134,00	€ 4,00	€ 297,00	€ 7,00
Außenbordmotor bis 11 kW (15 PS)	€ 108,00	€ 3,00	€ 62,00	€ 2,00	€ 139,00	€ 4,00
Außenbordmotor bis 22 kW (30 PS)	€ 139,00	€ 4,00	€ 62,00	€ 2,00	€ 170,50	€ 5,00
Außenbordmotor bis 51 kW (70 PS)	€ 139,00	€ 4,00	€ 93,00	€ 3,00	Inspektion klein € 166,00	€ 6,00
Außenbordmotor bis 51 kW (70 PS)	€ 226,00	€ 6,00	€ 93,00	€ 3,00	Inspektion groß € 257,00	€ 7,00
Außenbordmotor bis 103 kW (140 PS)	€ 165,00	€ 5,00	€ 93,00	€ 3,00	Inspektion klein € 207,00	€ 7,00
Außenbordmotor bis 103 kW (140 PS)	€ 287,00	€ 7,00	€ 93,00	€ 3,00	Inspektion groß € 318,00	€ 8,00
Außenbordmotor größer 110 kW (150 PS)	€ 226,00	€ 6,00	€ 93,00	€ 3,00	Inspektion klein € 259,00	€ 9,00
Außenbordmotor größer 110 kW (150 PS)	€ 450,00	€ 10,00	€ 93,00	€ 3,00	Inspektion groß € 475,00	€ 10,00

- Alle Preise verstehen sich für eine Maschine zuzüglich Material • Preise für nicht gelistete Motorenfabrikate und Typen auf Anfrage • Bei schwer zugänglichen Motoren sind ggf. Zuschläge erforderlich
- Die angegebenen Preise sind Durchschnittspreise, die in der Regel zur Anwendung kommen; Zu- und Abschläge werden erforderlich je nach Werksvorgabe und Betriebsstunden

Einwinterung

Warm-/Kaltwasser und Toilettenanlage inkl. € 2,40 Fremdenverkehrsbeitrag (zzgl. Material)	€	82,40
• Bei schwer zugänglichen Aggregaten sind ggf. Zuschläge erforderlich.		
• Klimaanlage wird separat berechnet		
Motoröl 15W-40 (ausgenommen Volvo-Penta-Öle und Spezialöle; Preise auf Anfrage)	€	8,70 /Liter
Getriebeöl	€	12,50 /Liter
Altöleentsorgung/Entsorgung Bilge (Öl-Wasser-Gemisch) zuzüglich anfallender Arbeitslohn (Auspumpen, Reinigen usw.)	€	0,70 /Liter
Frostschutz	€	6,80 /Liter
Motor-/Vergaserreiniger	€	10,90 /250 ml
Motoinnenkonservierer	€	15,95 /300 ml
Kondenswasserbinder	€	15,95 /1000 Liter Brennstoff

Marina Winnigen GmbH • Inselweg 3 • 56333 Winnigen/Mosel • Telefon: 026 06 / 22 96 • Fax: 0 26 06 / 28 83

info@marina-winnigen.com • www.marina-winnigen.com